

Titular:
CONSTRUCCIONES TÉCNICAS OMEGA SL

Ubicación:
TAUSTE (ZARAGOZA)

Elaborado por:



Jesús Dorado Saucedo

[08/07/2022](#)

Expediente 20220807

**ANEXO II.-PLANOS DEL PROGRAMA DE RESTAURACIÓN PAR LA
SOLICITUD DE PRÓRROGA DE VIGENCIA DEL APROVECAHMIENTO
DE RECURSOS DE LA SECCION A -GRAVAS-" VALMOERTERA**



Índice

1.- SITUACIÓN

2.- LOCALIZACIÓN.

3.- EMPLAZAMIENTO.

4.- CATASTAL.

5.- ORTOFOTOMAPA.

6.- GEOLOGICO.

7.- PLANTA ESTADO ACUTAL.

8.- PLANTA FINAL DE EXPLOTACION.

9.- PLANTA RESTAURACION.

10.- PERFILES.

11.- CRONOGRAMA.

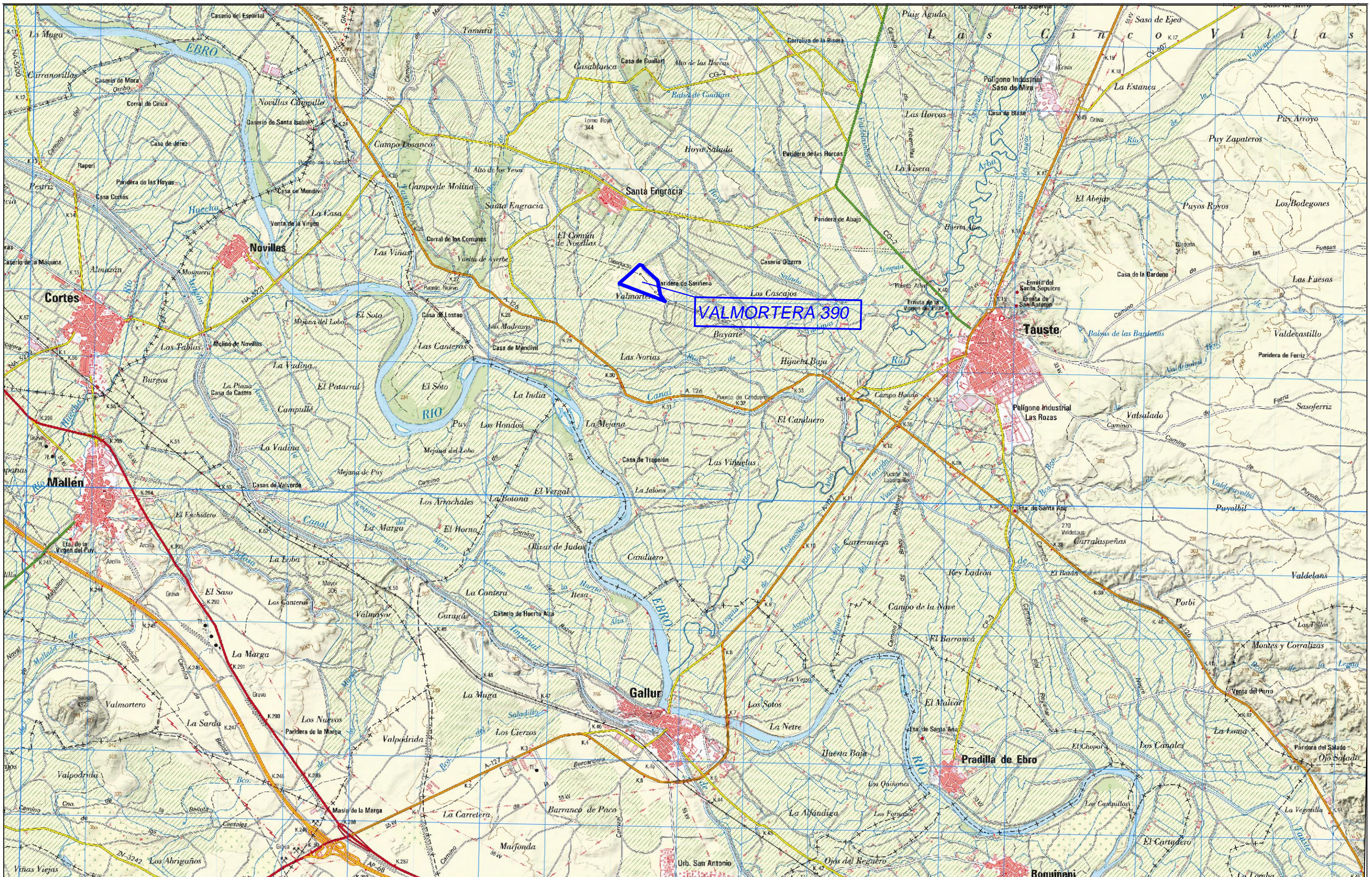

PROYECTO:
**PROGRAMA DE RESTAURACIÓN
 CANTERA VALMORTERA 390**

TITULAR:
**CONSTRUCCIONES
 TÉCNICAS OMEGA SL**

PLANO DE:
SITUACIÓN
 TÉRMINO MUNICIPAL:
TAUSTE -ZARAGOZA-

Plano elaborado por: 

Escala: 1:50.000
 Formato: DIN A - 3

Número de Plano
1 de 11

Fecha:
JUNIO 2022

Jesús Dorado Saucedá,
 Ingeniero Técnico de Minas
 Col: 345 Aragón.

© Domingo Lobera 1 Local 50008 Zaragoza Telf: 976.13.32.30 - e-mail: jesus@tecmina.net
 Ps. Maragall 48-50 1º-1ª 08041 Barcelona Telf: 93.450.01.73 - Fax: 93.453.45.47 - e-mail: info@tecmina.net

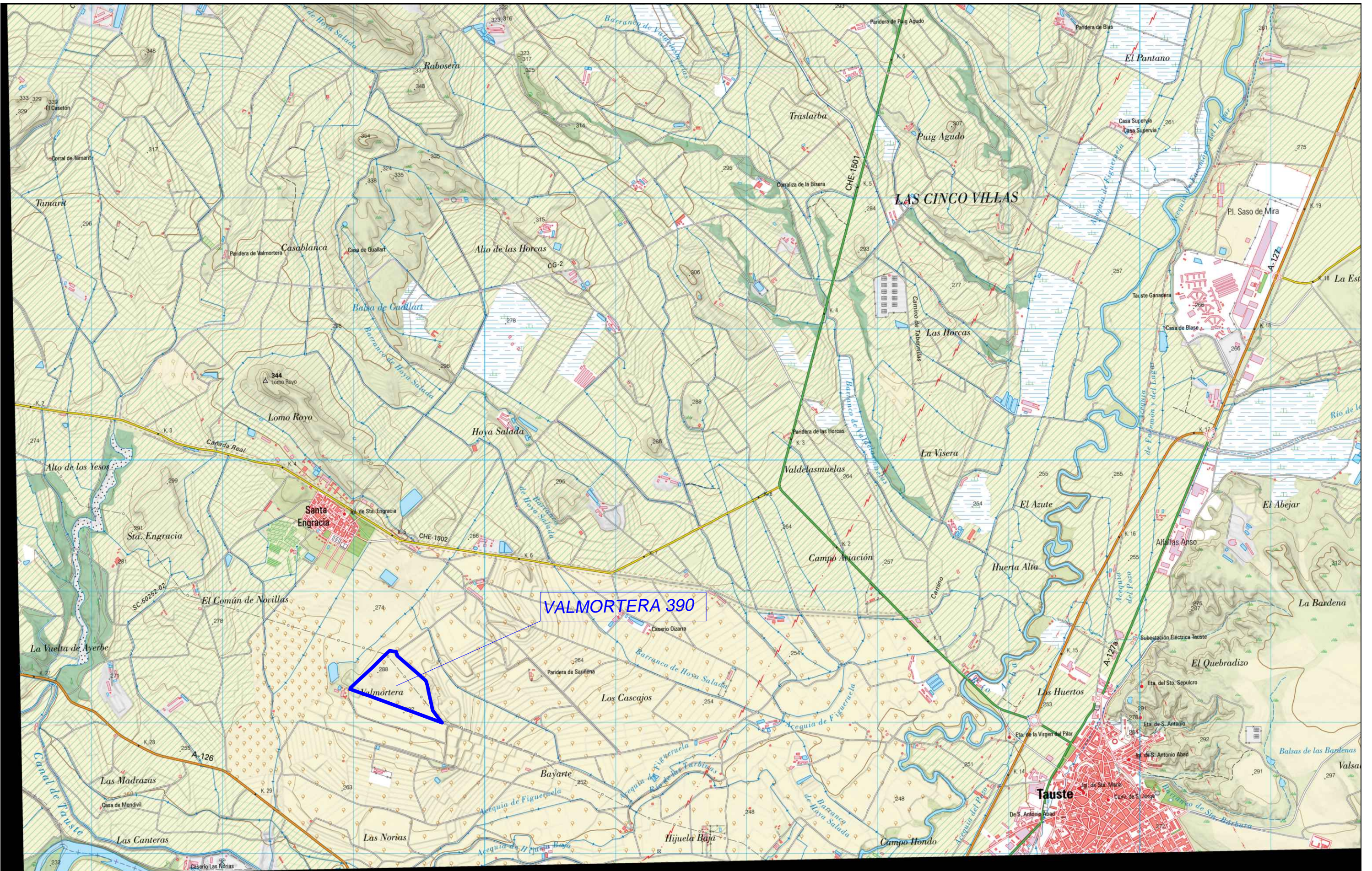

PROYECTO:
**PROGRAMA DE RESTAURACIÓN
 CANTERA VALMORTERA 390**

TITULAR:
**CONSTRUCCIONES
 TÉCNICAS OMEGA SL**

PLANO DE:
LOCALIZACIÓN
 TÉRMINO MUNICIPAL:
TAUSTE -ZARAGOZA-

Plano elaborado por:

Escala: 1:25.000
 Formato: DIN A - 3

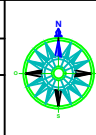
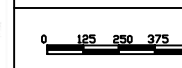

Número de Plano
2 de 11

Fecha:
JULIO 2022

Jesús Dorado Saucedá.
 Ingeniero Técnico de Minas
 Col: 345 Aragón
© 2022 Domingo Labaña 1 Local 50008 Zaragoza Telf. 976.13.32.30 - e.mail jesus@tecnina.net
 Ps. Maragall 48-50 1ª-1ª 08041 Barcelona Telf. 93.450.01.73 - Fax 93.433.45.47 - e.mail info@tecnina.net

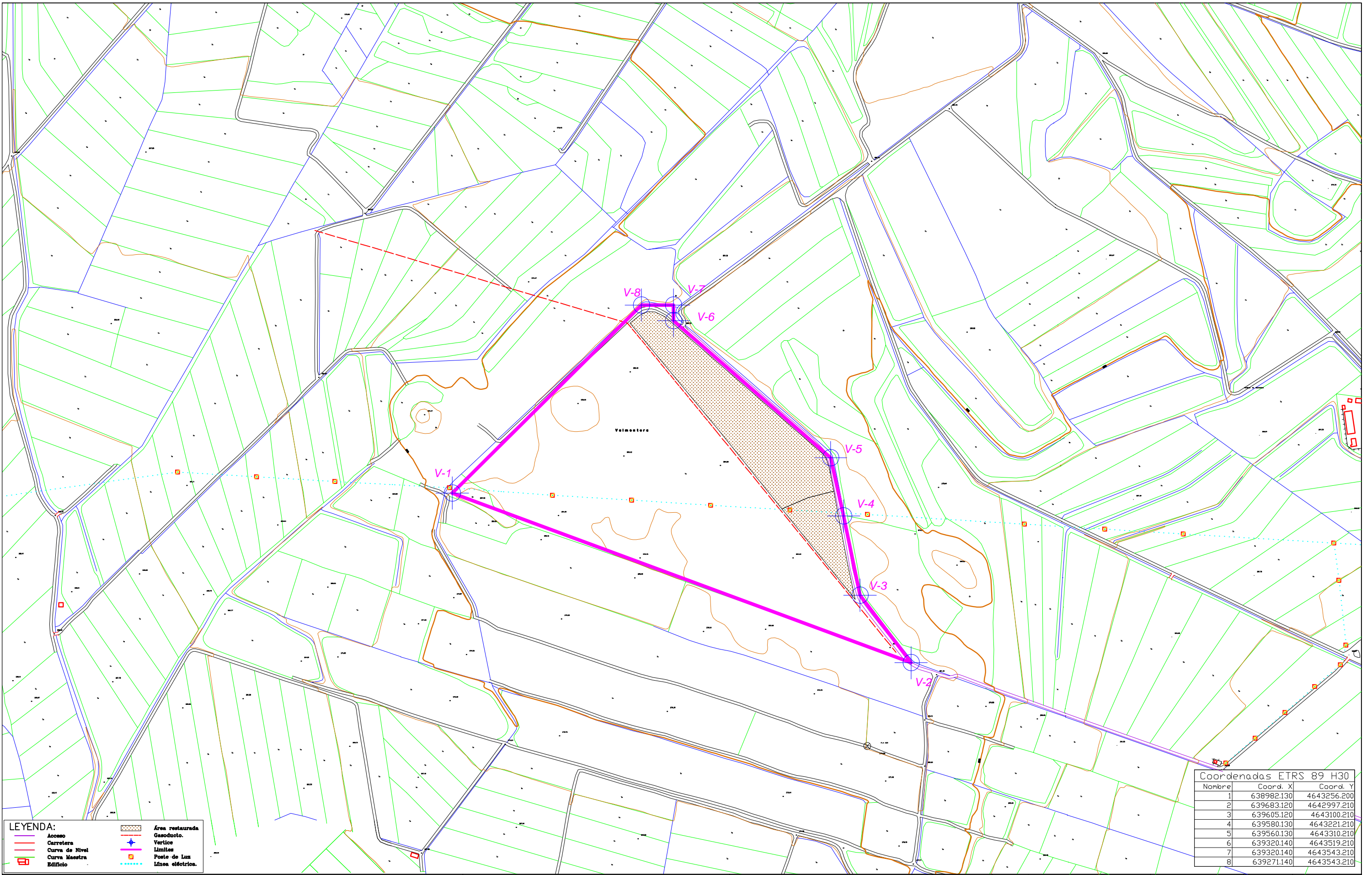

LEYENDA:

Acceso	Área restaurada
Carretera	Gasoducto.
Curva de Nivel	Vertice
Curva Maestra	Límites
Edificio	Poste de Luz
	Línea eléctrica.

Coordenadas ETRS 89 H30

Nombre	Coord. X	Coord. Y
1	638982.130	4643256.200
2	639683.120	4642997.210
3	639605.120	4643100.210
4	639580.130	4643221.210
5	639560.130	4643310.210
6	639320.140	4643519.210
7	639320.140	4643543.210
8	639271.140	4643543.210

PROYECTO:
**PROGRAMA DE RESTAURACIÓN
 CANTERA VALMORTERA 390**

TITULAR:
**CONSTRUCCIONES
 TÉCNICAS OMEGA SL**

PLANO DE:
EMPLAZAMIENTO

TÉRMINO MUNICIPAL:
TAUSTE -ZARAGOZA-

Plano elaborado por:

 Jesús Dorado Saucedá
 Ingeniero Técnico de Minas
 Col: 345 Aragón

Escala: 1:5.000
 Formato: DIN A - 3

Número de Plano
3 de 11

Fecha:
JULIO 2022

07 Domingo Lobera 1 Local 50008 Zaragoza Telf. 976.13.32.30 - e.mail.jesus@tecnina.net
 Ps. Maragall 48-50 1º-1ª 08041 Barcelona Telf. 93.450.01.73 - Fax 93.433.45.47 - e.mail.info@tecnina.net

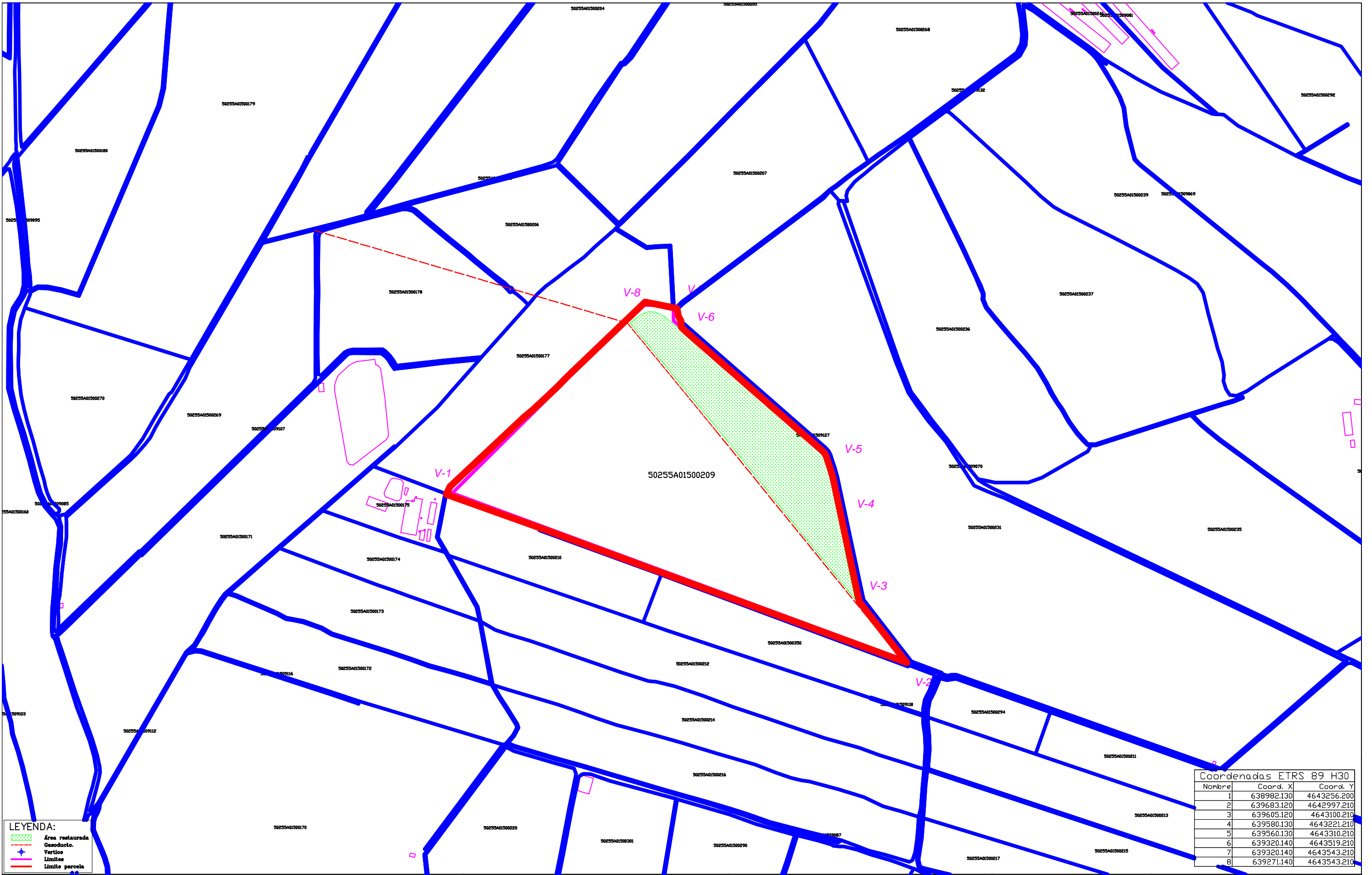

LEYENDA:
 Área restaurada
 Gasoducto.
 Vertice
 Límites
 Límite parcela

Coordenadas ETRS 89 H30		
Nombre	Coord. X	Coord. Y
1	638982.130	4643256.200
2	639683.120	4642997.210
3	639605.120	4643100.210
4	639580.130	4643221.210
5	639560.130	4643310.210
6	639320.140	4643519.210
7	639320.140	4643543.210
8	639271.140	4643543.210

PROYECTO:
**PROGRAMA DE RESTAURACIÓN
 CANTERA VALMORTERA 390**

TITULAR:
**CONSTRUCCIONES
 TÉCNICAS OMEGA SL**

PLANO DE:
CATASTRAL. Pol 15 Par 209
 TÉRMINO MUNICIPAL:
TAUSTE -ZARAGOZA-

Plano elaborado por:

 Jesús Dorado Saucedá.
 Ingeniero Técnico de Minas
 Col: 345 Aragón.

Escala: 1:5.000
 Formato: DIN A - 3

Número de Plano
4 de 11
 Fecha:
JULIO 2022

07 Domingo Lobera 1 Local 50008 Zaragoza Telf. 976.13.32.30 - Fax 976.42.75.10 - e-mail:jesus@tecmina.net
 Ps. Maragall 48-50 1º-1ª 08041 Barcelona Telf. 93.450.01.73 - Fax 93.433.45.47 - e-mail:info@tecmina.net

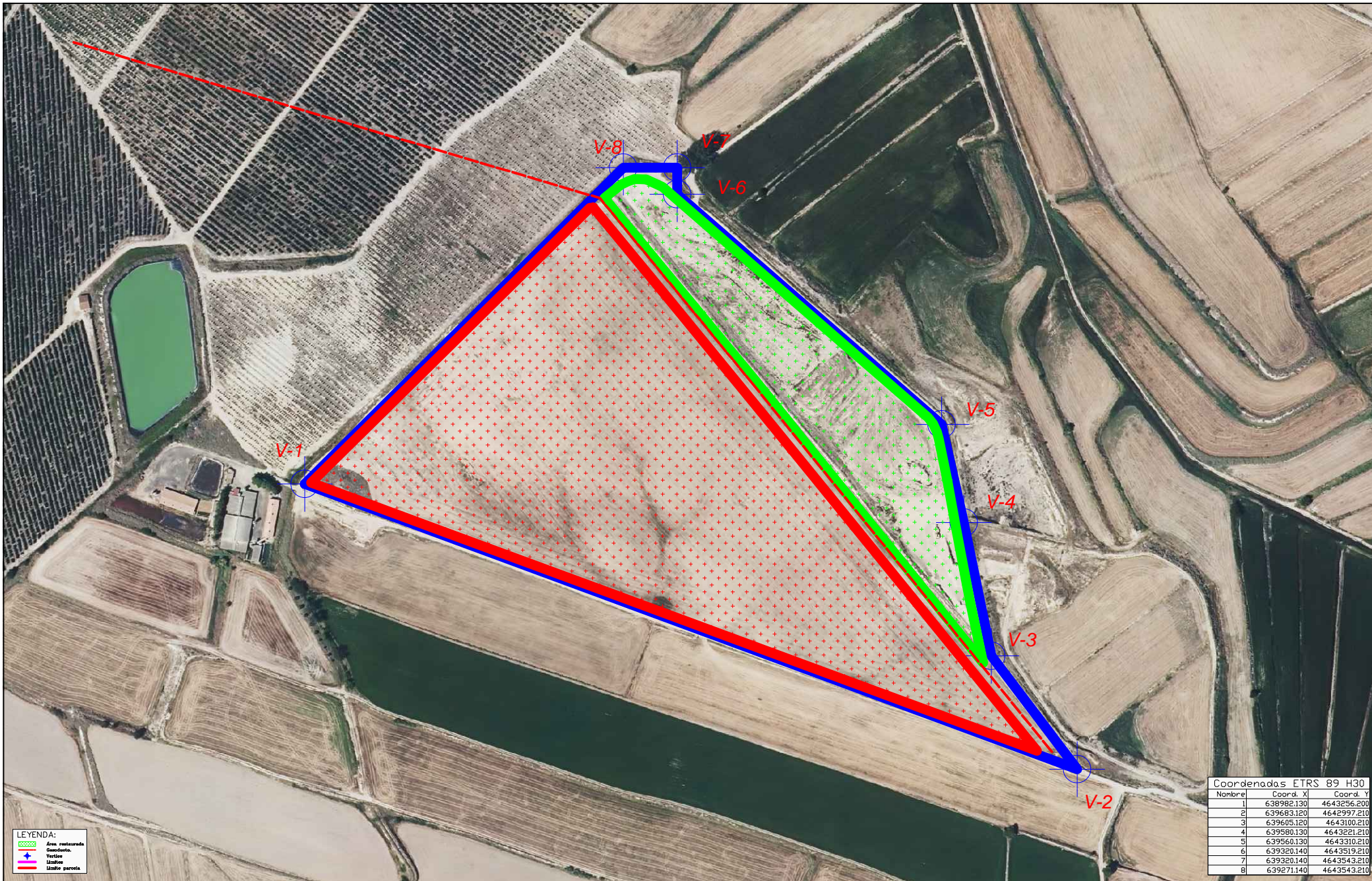

LEYENDA:
 Área restaurada
 Contorno
 Vertice
 Límite parcela

Coordenadas ETRS 89 H30		
Nombre	Coord. X	Coord. Y
1	638982.130	4643256.200
2	639683.120	4642997.210
3	639605.120	4643100.210
4	639580.130	4643221.210
5	639560.130	4643310.210
6	639320.140	4643519.210
7	639320.140	4643543.210
8	639271.140	4643543.210

PROYECTO:
**PROGRAMA DE RESTAURACIÓN
 CANTERA VALMORTERA 390**

TITULAR:
**CONSTRUCCIONES
 TÉCNICAS OMEGA SL**

PLANO DE:
ORTOFOTOMAPA
 TÉRMINO MUNICIPAL:
TAUSTE -ZARAGOZA-

Plano elaborado por:

Jesús Dorado Saucedo
 Ingeniero Técnico de Minas
 Col. 345 Aragón



Escala: 1:3.000
 Formato: DIN A - 3

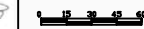

Número de Plano
5 de 11
 Fecha:
JULIO 2022

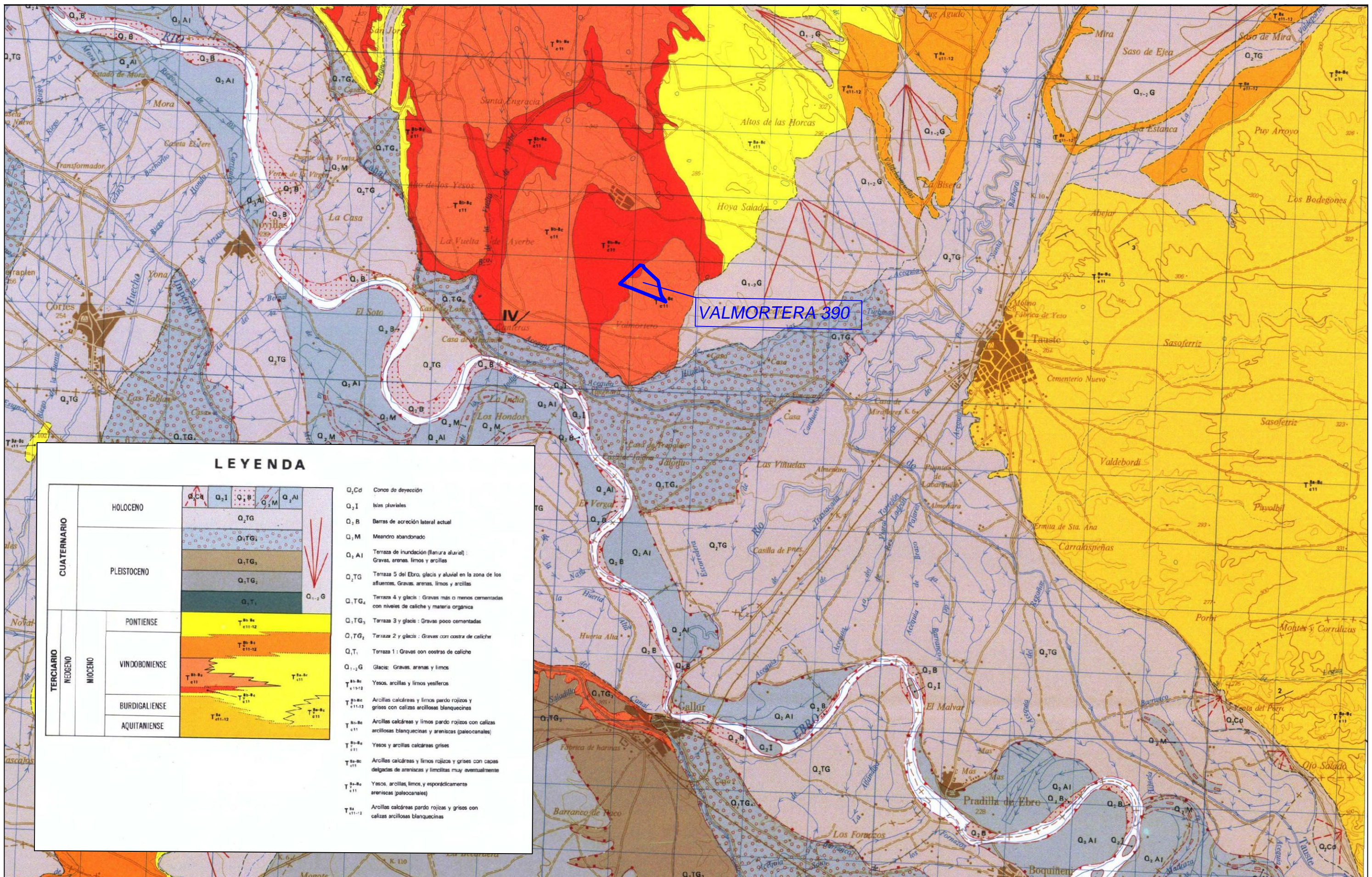

LEYENDA

CUATERNARIO	HOLOCENO			
	Q ₂ Cd	Q ₂ I	Q ₂ B	Q ₂ AI
PLEISTOCENO	Q ₂ TG	Q ₂ TG ₁	Q ₂ TG ₂	Q ₂ TG ₃
	Q ₁ G			
	T ^{Ho-Ne} c11-12			
	T ^{Ho-Ne} c11			
TERCIARIO	NEÓGENO	MIOCENO		
		PONTIENSE		
		VINDOBONIENSE		
		BURDIGALIENSE		
		AQUITANIENSE		

- Q₂ Cd Conos de deyección
- Q₂ I Islas pluviales
- Q₂ B Barras de acreción lateral actual
- Q₂ M Meandro abandonado
- Q₂ AI Terraza de inundación (lanura aluvial): Gravas, arenas, limos y arcillas
- Q₂ TG Terraza 5 del Ebro, glacia y aluvial en la zona de los afluentes. Gravas, arenas, limos y arcillas
- Q₂ TG₁ Terraza 4 y glacia: Gravas más o menos cementadas con niveles de caliche y materia orgánica
- Q₂ TG₂ Terraza 3 y glacia: Gravas poco cementadas
- Q₂ TG₃ Terraza 2 y glacia: Gravas con costra de caliche
- Q₂ T₁ Terraza 1: Gravas con costras de caliche
- Q₁-2 G Glacia: Gravas, arenas y limos
- T^{Ho-Ne} c11-12 Yesos, arcillas y limos yesíferos
- T^{Ho-Ne} c11-12 Arcillas calcáreas y limos pardo rojizos y grises con calizas arcillosas blanquecinas
- T^{Ho-Ne} c11 Arcillas calcáreas y limos pardo rojizos con calizas arcillosas blanquecinas y areniscas (paleocanales)
- T^{Ho-Ne} c11 Yesos y arcillas calcáreas grises
- T^{Ho-Ne} c11 Arcillas calcáreas y limos rojizos y grises con capas delgadas de areniscas y limolitas muy aeventualmente
- T^{Ho-Ne} c11 Yesos, arcillas, limos, y esporádicamente areniscas (paleocanales)
- T^{Ho-Ne} c11-12 Arcillas calcáreas pardo rojizas y grises con calizas arcillosas blanquecinas

PROYECTO:
**PROGRAMA DE RESTAURACIÓN
 CANTERA VALMORTERA 390**

TITULAR:
**CONSTRUCCIONES
 TÉCNICAS OMEGA SL**

PLANO DE:
GEOLÓGICO
 TÉRMINO MUNICIPAL:
TAUSTE -ZARAGOZA-

Plano elaborado por:

Escala: 1:50.000
 Formato: DIN A - 3

Número de Plano: **6 de 11**
 Fecha: **JULIO 2022**

Jesús Dorado Saucedá.
 Ingeniero Técnico de Minas
 Col: 345 Aragón.

© Domingo Lobera 1 Local 50008 Zaragoza Telf. 976.13.32.30 - e.mail jesus@tecmina.net
 Ps. Maragall 48-50 1º-1º 08041 Barcelona Telf. 93.450.01.73 - Fax 93.453.45.47 - e.mail info@tecmina.net

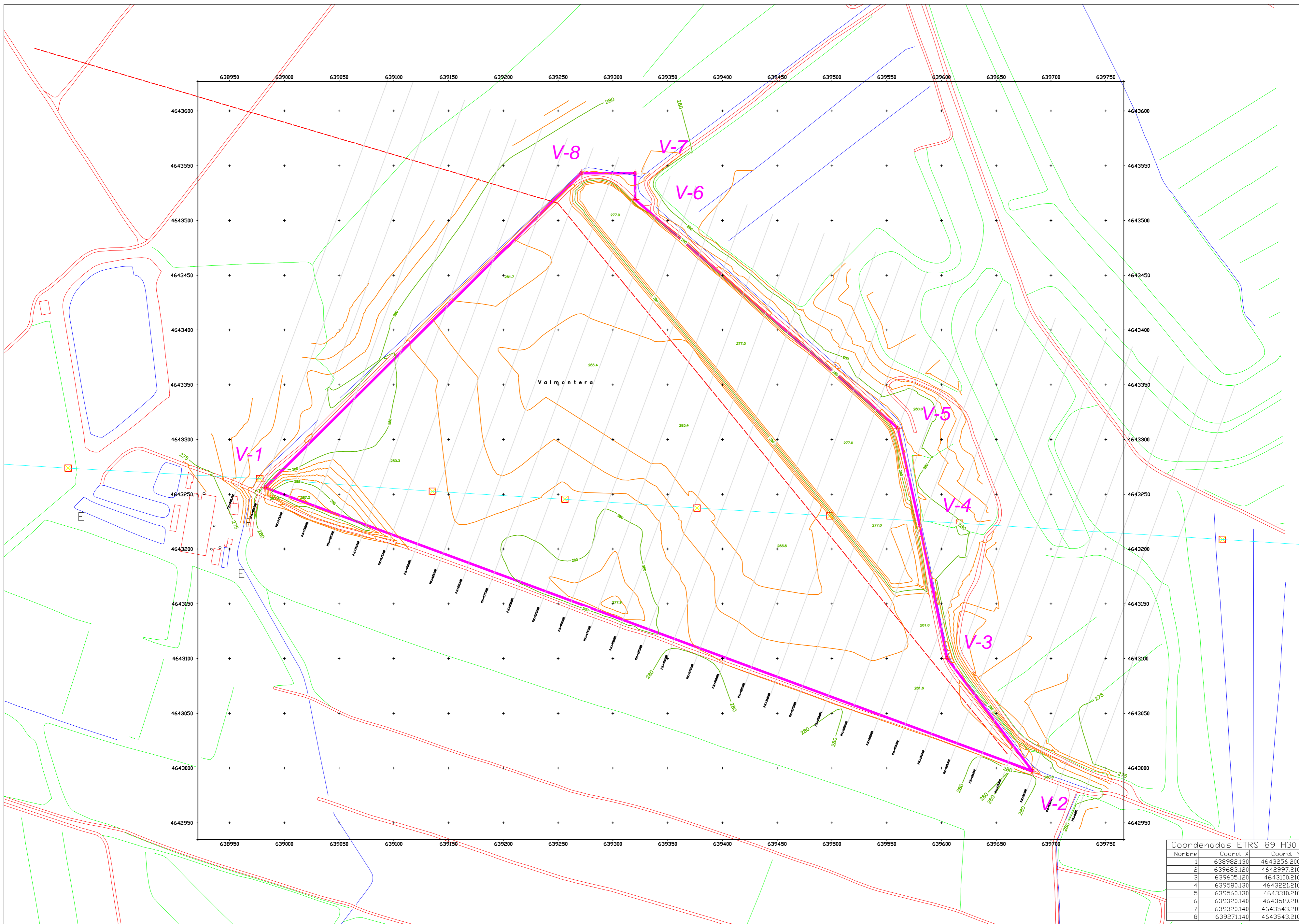

Coordenadas ETRS 89 H30		
Nombre	Coord. X	Coord. Y
1	638982.130	4643256.200
2	639683.120	4642997.210
3	639605.120	4643100.210
4	639580.130	4643221.210
5	639560.130	4643310.210
6	639320.140	4643519.210
7	639320.140	4643543.210
8	639271.140	4643543.210

PROYECTO:
**PROGRAMA DE RESTAURACIÓN
 CANTERA VALMORTERA 390**

PETICIONARIO:
**CONSTRUCCIONES
 TÉCNICAS OMEGA SL**

LEYENDA:
 Acceso
 Gaseoducto
 Curva de Nivel
 Curva Maestra
 Edificio
 Línea eléctrica
 Masas de arboles
 Canal de riego.
 Arroyo.-Vaguada.
 Manantial.-Pozo.-Alberca o piscina
 Vertice
 Equidistancia de curvas.
 Límites de explotación

PLANO DE:
ESTADO ACTUAL
 TÉRMINO MUNICIPAL:
 -TAUSTE-ZARAGOZA.

Plano elaborado por:

 Jesús Dorado Saucedá,
 Ingeniero Técnico de Minas
 Col. 345 Aragón.
 Escala: 1:2.000
 Formato: DIN A - 2
 Número de Plano
7 de 11
 Fecha:
JULIO 2022

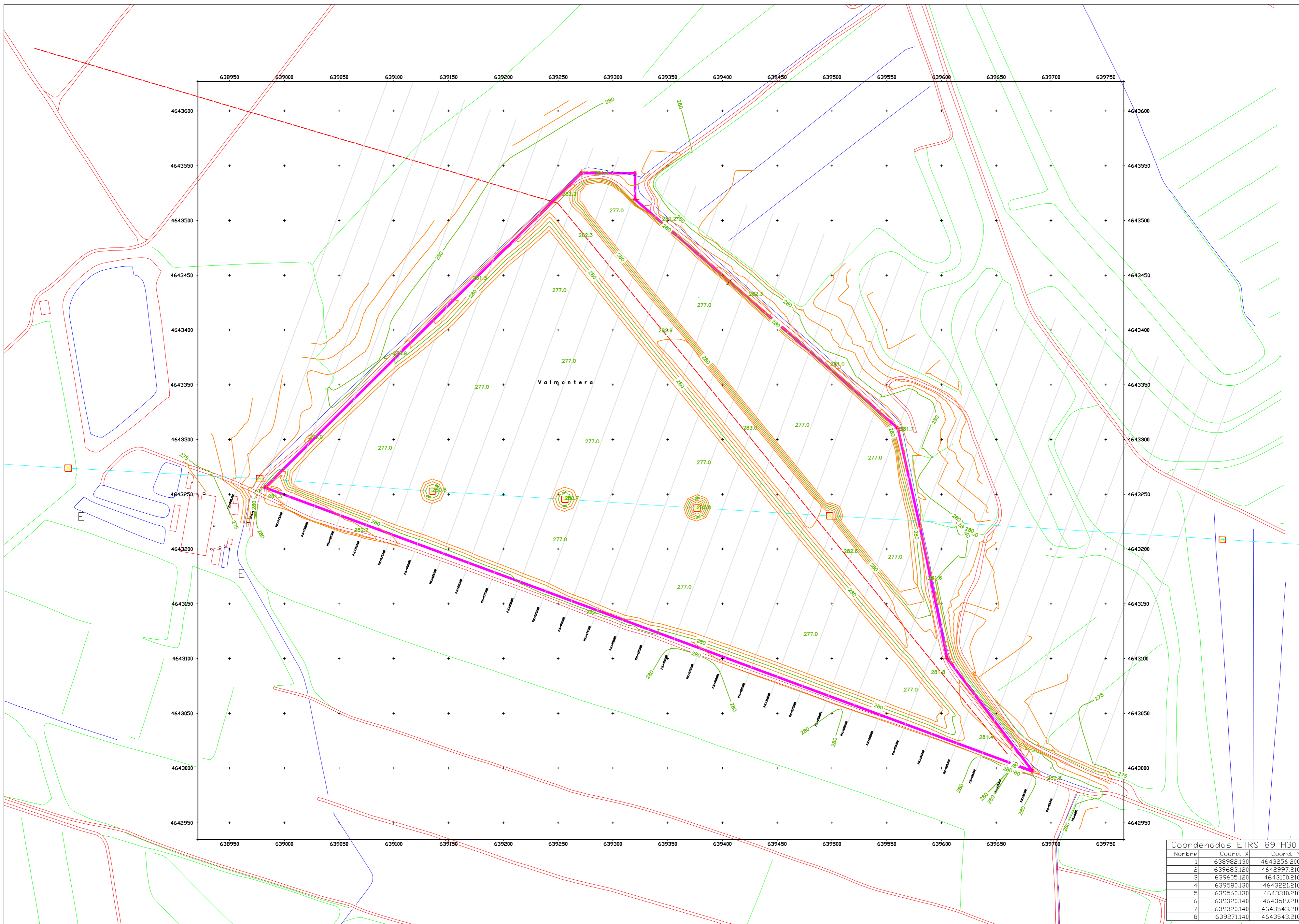

Coordenadas ETRS 89 H30		
Nombre	Coord. X	Coord. Y
1	638982.130	4643256.200
2	639683.120	4642997.210
3	639605.120	4643100.210
4	639580.130	4643221.210
5	639560.130	4643310.210
6	639320.140	4643519.210
7	639320.140	4643543.210
8	639271.140	4643543.210

PROYECTO:
**PROGRAMA DE RESTAURACIÓN
 CANTERA VALMORTERA 390**

PETICIONARIO:
**CONSTRUCCIONES
 TÉCNICAS OMEGA SL**

- LEYENDA:**
- Acceso
 - Gasoducto.
 - Curva de Nivel
 - Curva Maestra
 - Edificio
 - Línea eléctrica.
 - Masas de arboles
 - Canal de riego.
 - Arroyo.-Vaguada.
 - Manantial.-Pozo.-Alberca o piscina
 - Vertice
 - Equidistancia de curvas.
 - Límite de explotación

PLANO DE:
ESTADO FINAL DE EXPLOTACIÓN

TÉRMINO MUNICIPAL:
 -TAUSTE-ZARAGOZA.

Plano elaborado por:

 Jesús Dorado Saucedo.
 Ingeniero Técnico de Minas
 Col. 345 Aragón.

Escala: 1:2.000
 Formato: DIN A - 2

Número de Plano
8 de 11

Fecha:
JULIO 2022

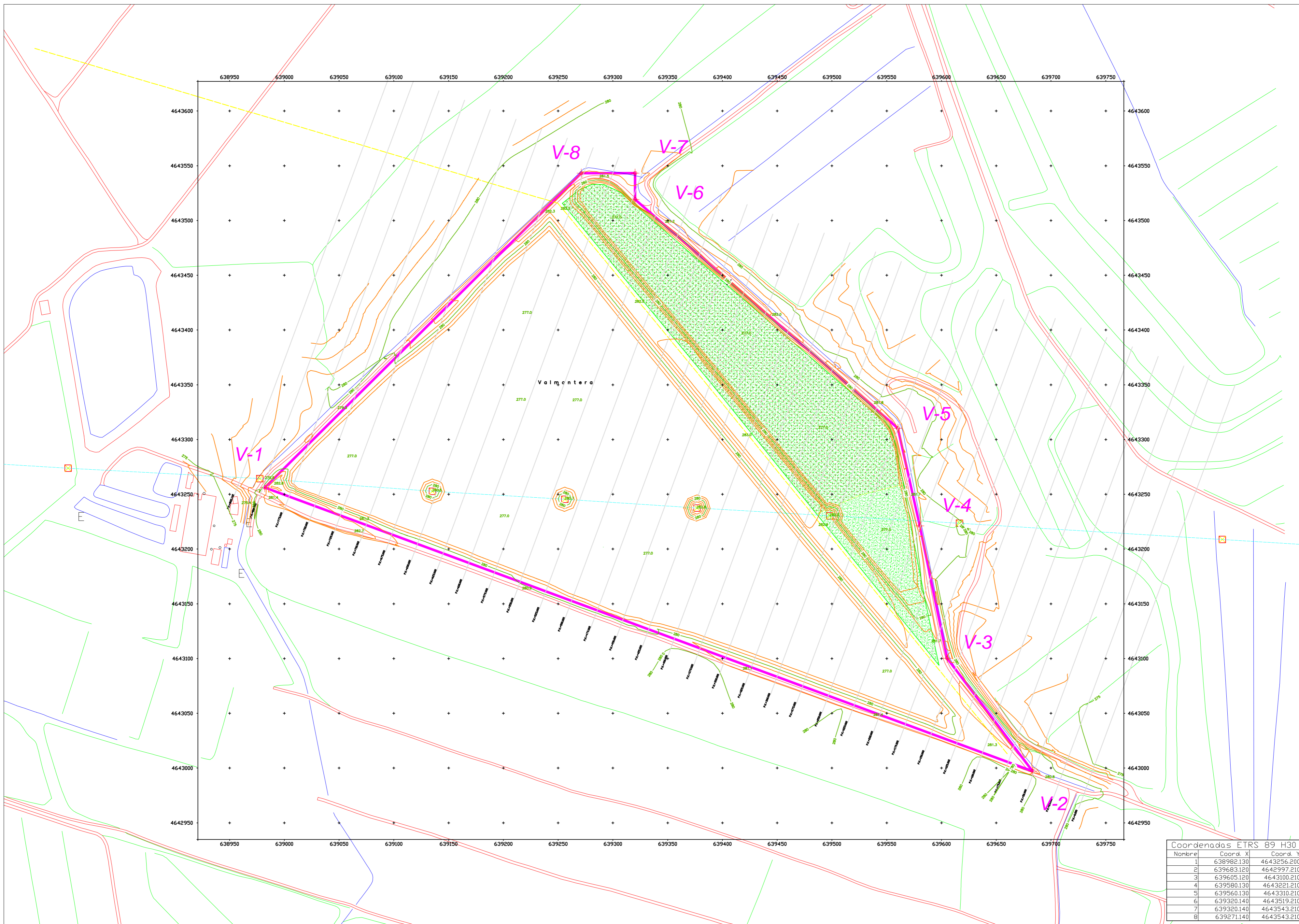
PS. Maragall 48-50 1ª-1ª 08041 Barcelona Telf 93 430 01 73 - Fax 93 433 45 47 - e-mail info@tecnima.net



Coordenadas ETRS 89 H30		
Nombre	Coord. X	Coord. Y
1	638982.130	4643256.200
2	639683.120	4642997.210
3	639605.120	4643100.210
4	639580.130	4643221.210
5	639560.130	4643310.210
6	639320.140	4643519.210
7	639320.140	4643543.210
8	639271.140	4643543.210

PROYECTO:
**PROGRAMA DE RESTAURACIÓN
 CANTERA VALMORTERA 390**

PETICIONARIO:
**CONSTRUCCIONES
 TÉCNICAS OMEGA SL**

- LEYENDA:**
- Acceso.
 - Gaseoducto.
 - Curva de Nivel.
 - Curva Maestra.
 - Edificio.
 - Línea eléctrica.
 - Masas de arboles.
 - Canal de riego.
 - Arroyo.-Vaguada.
 - Manantial.-Pozo.-Alberca o piscina.
 - Vertice.
 - Equidistancia de curvas.
 - Límites de explotación.

PLANO DE:
ESTADO RESTAURACIÓN

TÉRMINO MUNICIPAL:
 -TAUSTE-ZARAGOZA.

Plano elaborado por:

 Jesús Dorado Sáiz.
 Ingeniero Técnico de Minas
 Col. 345 Aragón.

Escala: 1:2.000
 Formato: DIN A - 2

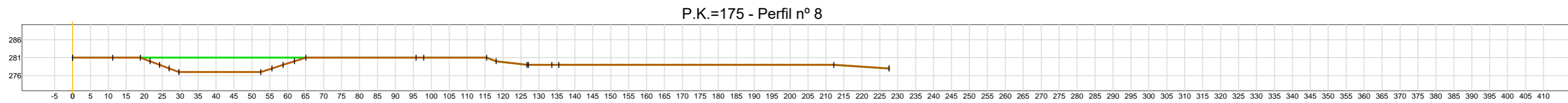
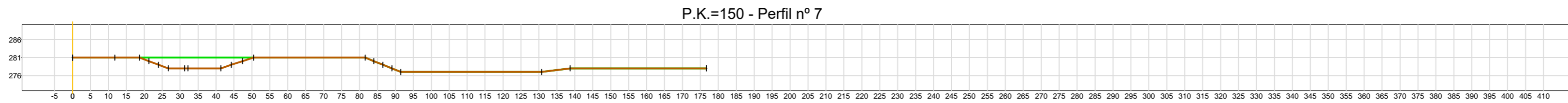
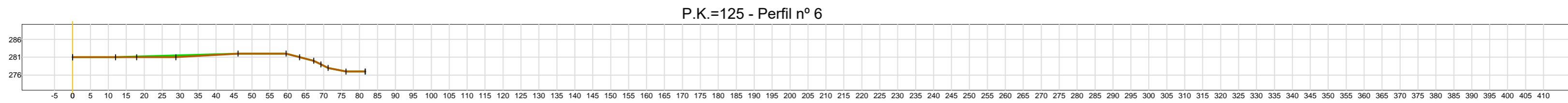
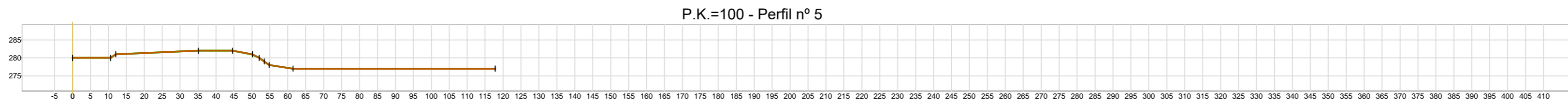
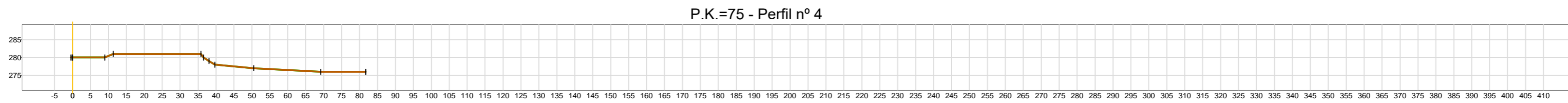
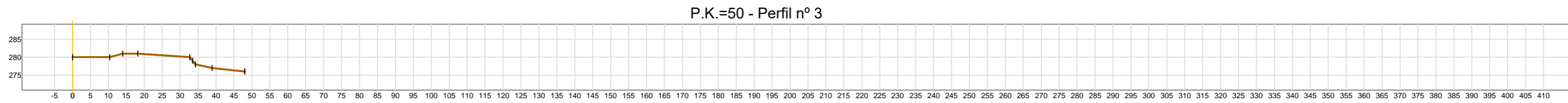
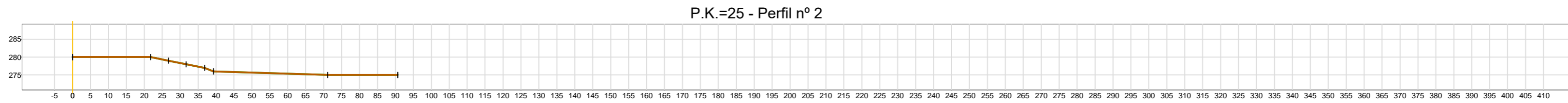
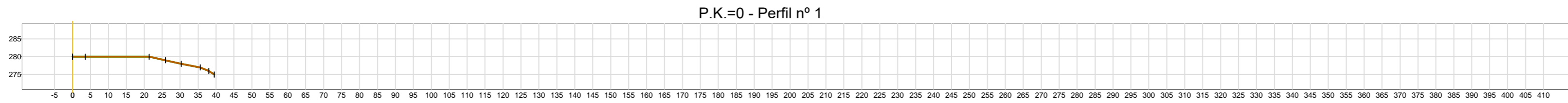

Número de Plano
9 de 11

Fecha:
JULIO 2022



PROYECTO:
PROGRAMA DE RESTAURACIÓN
CANTERA VALMORTERA 390

PETICIONARIO:
**CONSTRUCCIONES
TÉCNICAS OMEGA SL**

LEYENDA:
 Perfil estado actual
 Perfil estado final de restauración

PLANO DE:
PERFILES DIFERENTES ESTADOS.
 TÉRMINO MUNICIPAL:
-TAUSTE-ZARAGOZA.

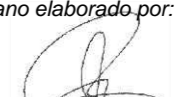
Plano elaborado por:

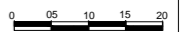
 Jesús Dorado Sáncoda,
 Ingeniero Técnico de Minas
 Cól. 345 Aragón.
C/ Domingo Lobera 1 Local 50009 Zaragoza Telf. 976.13.32.30 - Fax - e.mail: jesus@tecmina.net
 Pta. Maragall 48-50 1ª-1ª 08041 Barcelona Telf. 93.450.01.73 - Fax 93.433.43.47 - e.mail: info@tecmina.net

Escala: 1:1.000
 Formato: DIN A - 2

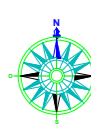

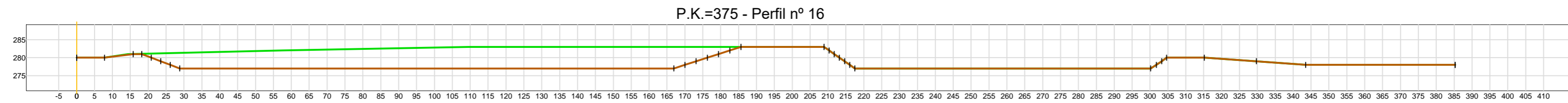
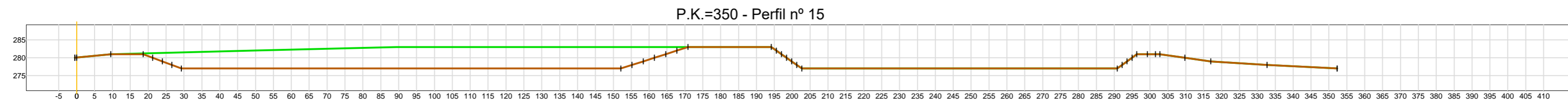
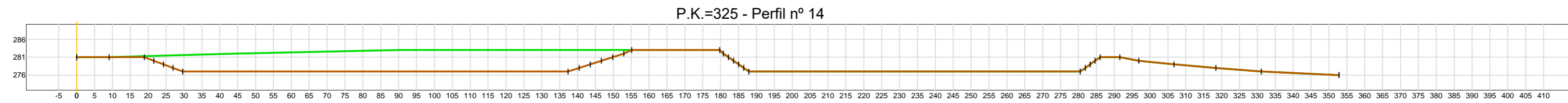
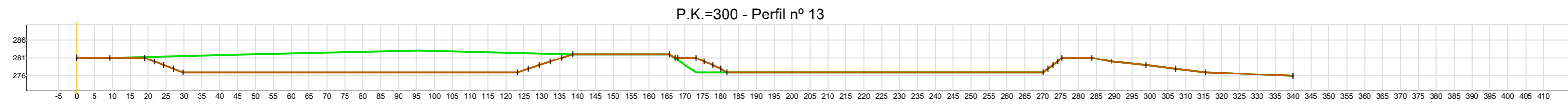
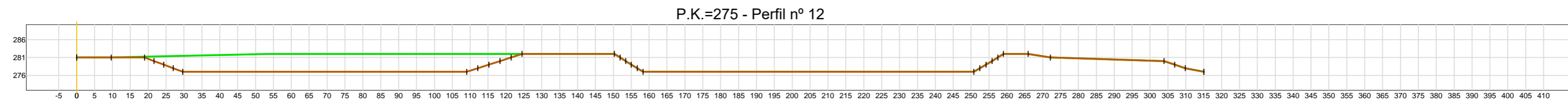
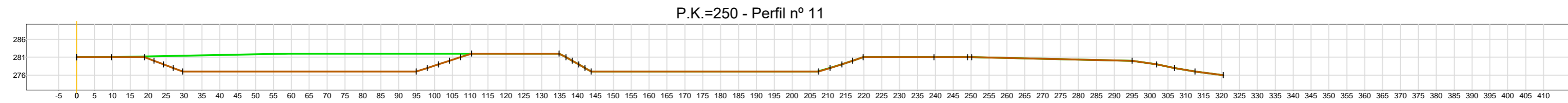
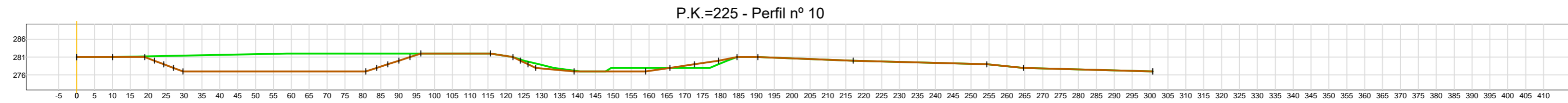
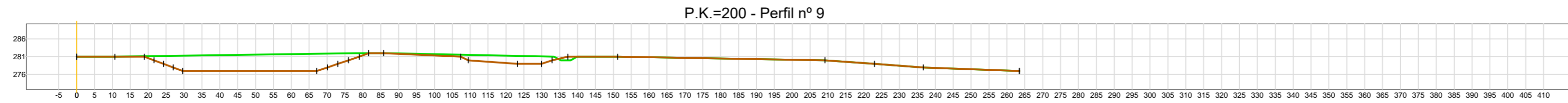
Número de Plano
10.1 de 11
 Fecha:
JULIO 2022







PROYECTO:
PROGRAMA DE RESTAURACIÓN
CANTERA VALMORTERA 390

PETICIONARIO:
**CONSTRUCCIONES
TÉCNICAS OMEGA SL**

LEYENDA:
 Perfil estado actual
 Perfil estado final de restauración

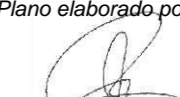
PLANO DE:
PERFILES DIFERENTES ESTADOS.
 TÉRMINO MUNICIPAL:
-TAUZZE-ZARAGOZA.

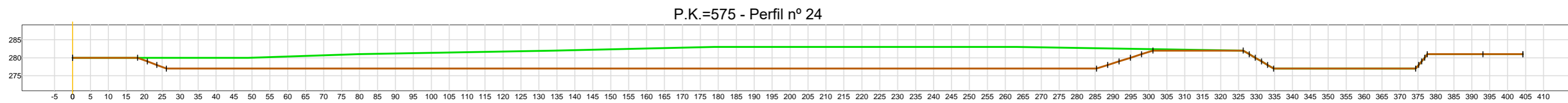
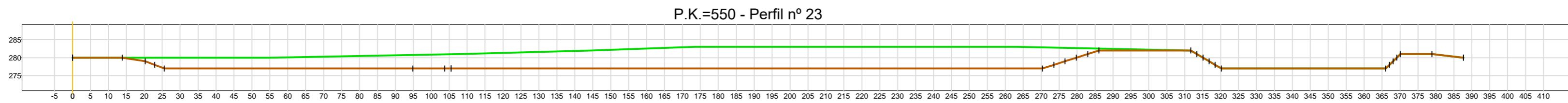
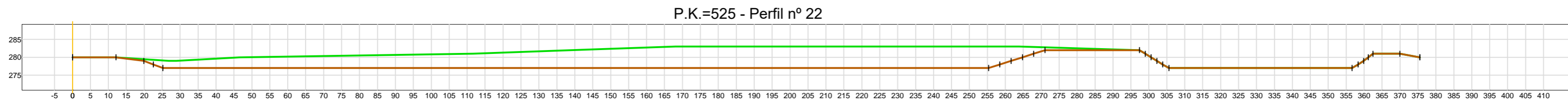
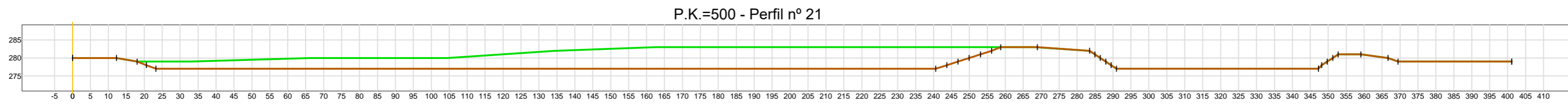
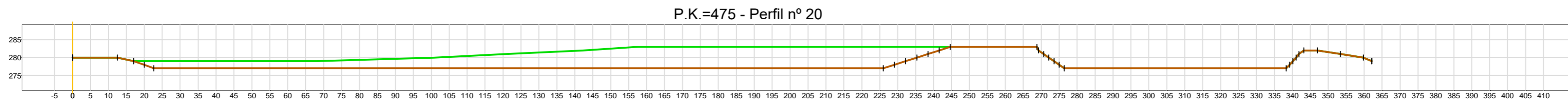
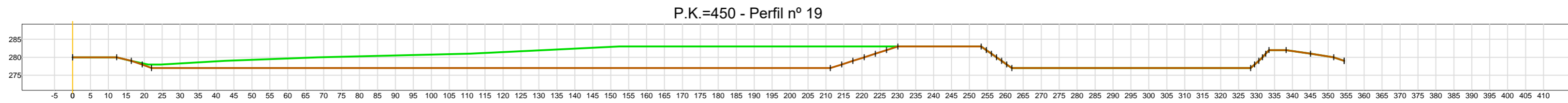
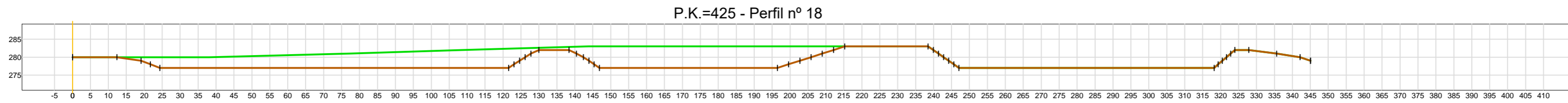
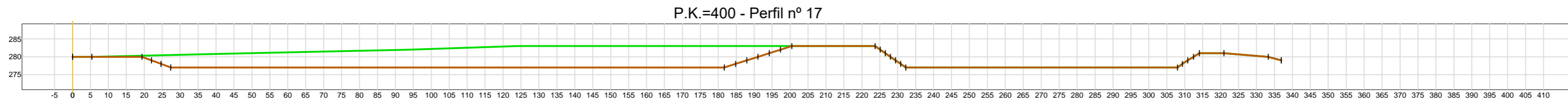

Plano elaborado por:

 Jesús Dorado Sáncoda,
 Ingeniero Técnico de Minas
 Cól. 345 Aragón.
C/ Domingo Lobera 1 Local 50009 Zaragoza Telf. 976.13.32.30 - Fax - e-mail: jesus@tecmina.net
 Pta. Maragall 48-50 1-1º 08041 Barcelona Telf. 93.450.01.73 - Fax 93.433.43.47 - e-mail: info@tecmina.net

Escala: 1:1.000
 Formato: DIN A - 2

 Número de Plano
10.2 de 11
 Fecha:
JULIO 2022



PROYECTO:
PROGRAMA DE RESTAURACIÓN
CANTERA VALMORTERA 390

PETICIONARIO:
**CONSTRUCCIONES
TÉCNICAS OMEGA SL**

LEYENDA:
 Perfil estado actual
 Perfil estado final de restauración

PLANO DE:
PERFILES DIFERENTES ESTADOS.
 TÉRMINO MUNICIPAL:
-TAUSTE-ZARAGOZA.

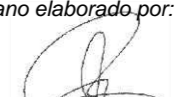
Plano elaborado por:

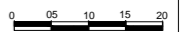
 Jesús Dorado Sáncoda,
 Ingeniero Técnico de Minas
 Cól. 345 Aragón.
C/ Domingo Lobato 1 Local 50009 Zaragoza Telf. 976.13.32.30 - Fax - e.mail jesus@tecmina.net
 Pl. Maragall 48-50 1-1º 08041 Barcelona Telf. 93 450 01 73 - Fax 93 433 43 47 - e.mail info@tecmina.net

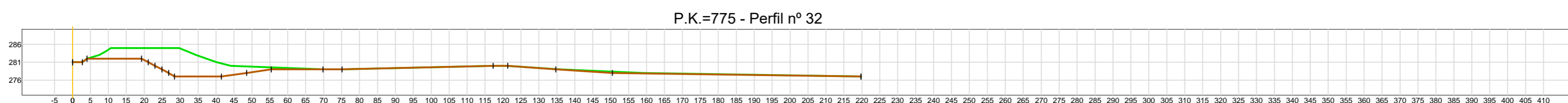
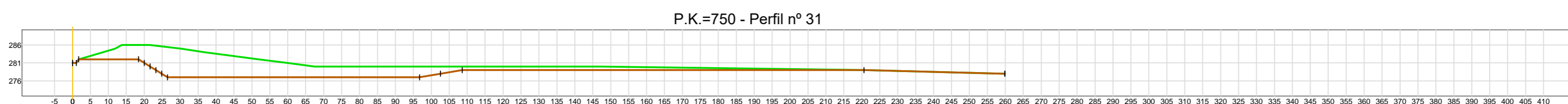
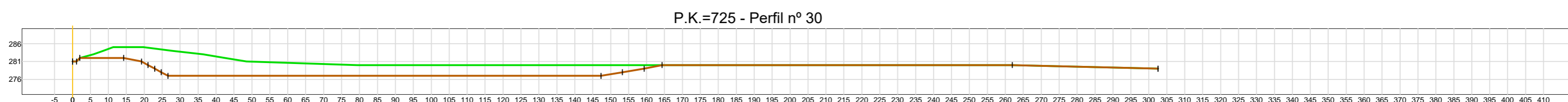
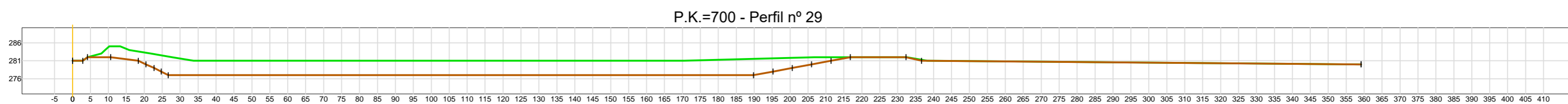
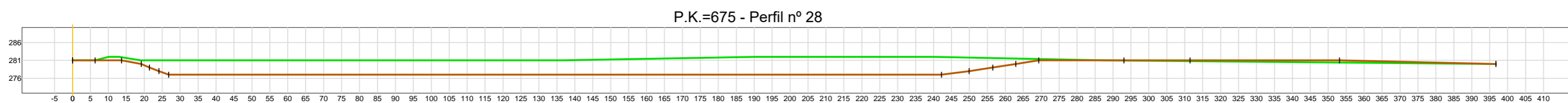
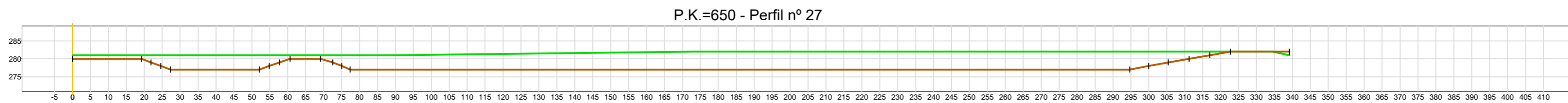
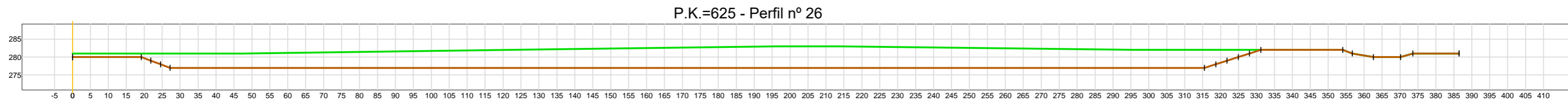
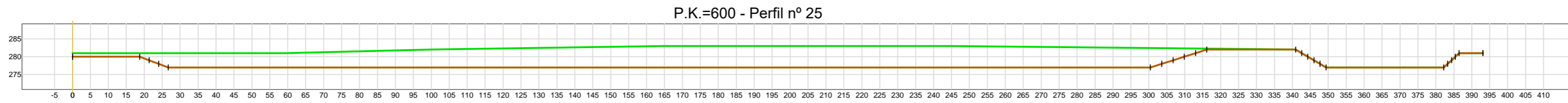

Escala: 1:1.000
 Formato: DIN A - 2

Número de Plano
10.3 de 11
 Fecha :
JULIO 2022



PROYECTO:
PROGRAMA DE RESTAURACIÓN
CANTERA VALMORTERA 390

PETICIONARIO:
**CONSTRUCCIONES
TÉCNICAS OMEGA SL**

LEYENDA:
 Perfil estado actual
 Perfil estado final de restauración

PLANO DE:
PERFILES DIFERENTES ESTADOS.
 TÉRMINO MUNICIPAL:
-TAUSTE-ZARAGOZA.

Plano elaborado por:

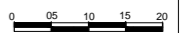
 Jesús Dorado Sáncoda,
 Ingeniero Técnico de Minas
 Cól. 345 Aragón.
C/ Domingo Lobero 1 Local 50009 Zaragoza Telf. 976.13.32.30 - Fax - e.mail jesus@tecmina.net
 Pl. Maragall 48-50 1-1º 08041 Barcelona Telf. 93.450.01.73 - Fax 93.433.43.47 - e.mail info@tecmina.net

Escala: 1:1.000
 Formato: DIN A - 2

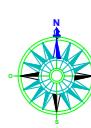
Número de Plano
10.4 de 11
 Fecha :
JULIO 2022

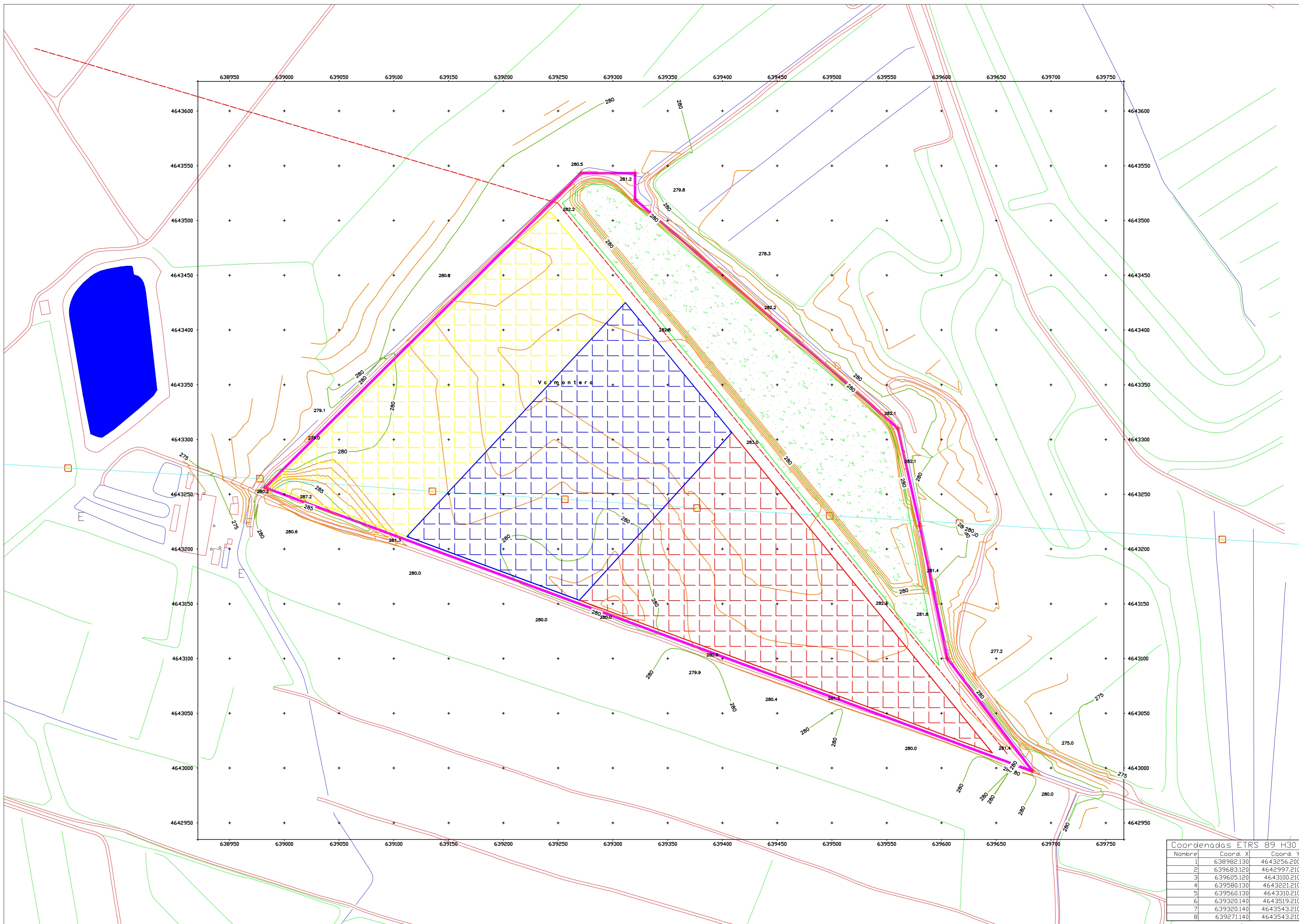



Coordenadas ETRS 89 H30		
Nombre	Coord. X	Coord. Y
1	638982.130	4643256.200
2	639683.120	4642997.210
3	639605.120	4643100.210
4	639580.130	4643221.210
5	639560.130	4643310.210
6	639320.140	4643519.210
7	639320.140	4643543.210
8	639271.140	4643543.210

PROYECTO:
**PROGRAMA DE RESTAURACIÓN
 CANTERA VALMORTERA 390**

PETICIONARIO:
**CONSTRUCCIONES
 TÉCNICAS OMEGA SL**

- LEYENDA:**
- Acceso
 - Gasoducto.
 - Curva de Nivel
 - Curva Maestra
 - Edificio
 - Línea eléctrica.
 - Masas de arboles
 - Canal de riego.
 - Arroyo.-Vaguada.
 - Manantial.-Pozo.-Alberca o piscina
 - Área restaurada.
 - Vertice
 - Equidistancia de curvas.
 - Límites de explotación.
 - Fase 1
 - Fase 2
 - Fase 3

PLANO DE:
FASES DE EXPLOTACIÓN.

TÉRMINO MUNICIPAL:
 -TAUSTE-ZARAGOZA.

Plano elaborado por:

 Jesús Dorado Saucedá,
 Ingeniero Técnico de Minas
 Col. 345 Aragón.

Escala: 1:2.000
 Formato: DIN A - 2

Número de Plano
11.0 de 11

Fecha:
JULIO 2022

© 2022. Todos los derechos reservados. Local: 50008 Zaragoza. Tel: 976.13.30.30 - Fax: e-mail: jesus@tecnima.net
 P.º Maragall 48-50 1º-1ºB0841 Barcelona. Tel: 93.430.01.73 - Fax: 93.433.45.47 - e-mail: info@tecnima.net

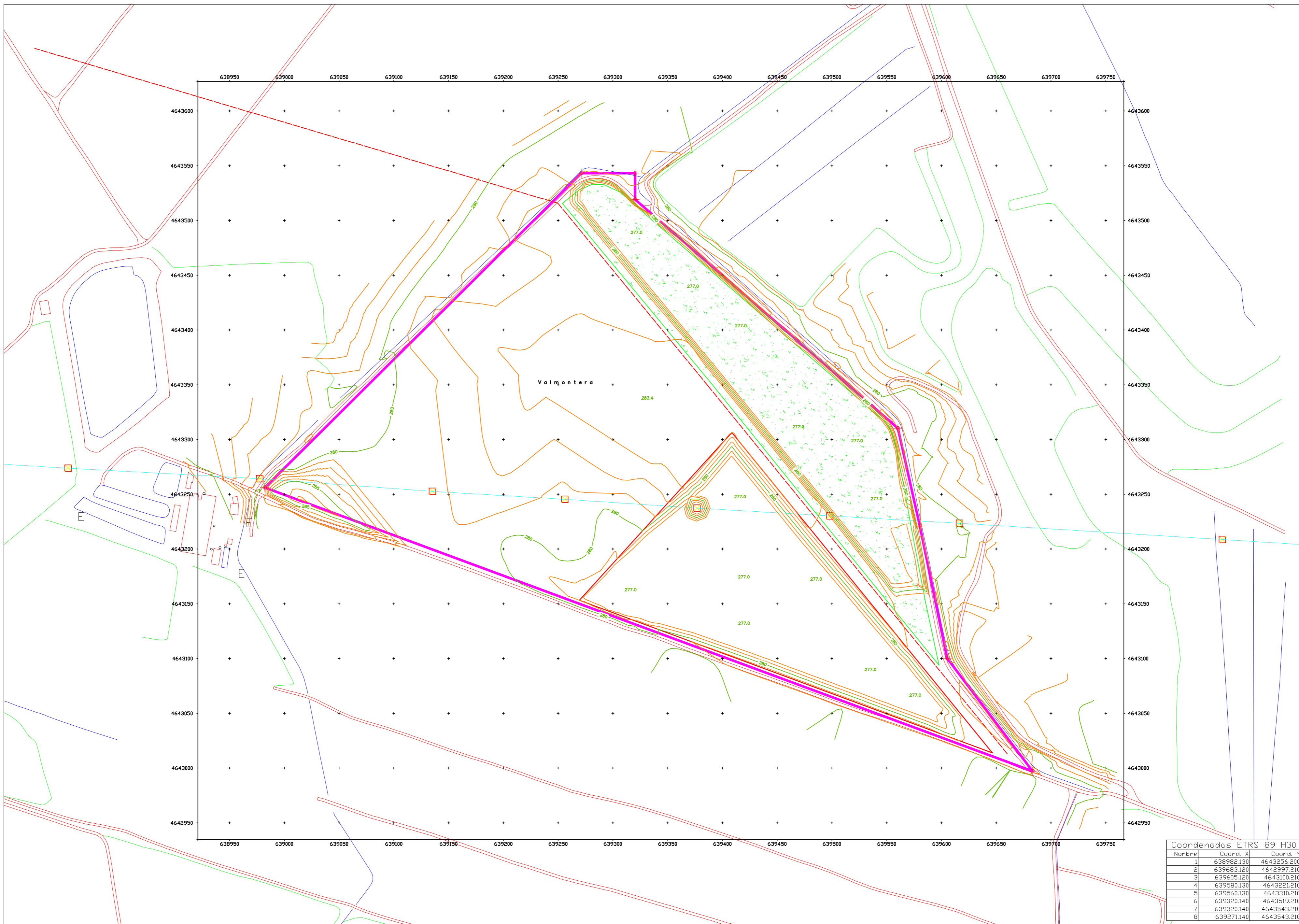

Coordenadas ETRS 89 H30		
Nombre	Coord. X	Coord. Y
1	638982.130	4643256.200
2	639683.120	4642997.210
3	639605.120	4643100.210
4	639580.130	4643221.210
5	639560.130	4643310.210
6	639320.140	4643519.210
7	639320.140	4643543.210
8	639271.140	4643543.210

PROYECTO:
**PROGRAMA DE RESTAURACIÓN
 CANTERA VALMORTERA 390**

PETICIONARIO:
**CONSTRUCCIONES
 TÉCNICAS OMEGA SL**

- LEYENDA:**
- Acceso.
 - Gaseoducto.
 - Curva de Nivel
 - Curva Maestra
 - Edificio
 - Línea eléctrica.
 - Masas de arboles
 - Canal de riego.
 - Arroyo.-Vaguada.
 - Manantial.-Pozo.-Alberca o piscina
 - Área restaurada.
 - + Vertice
 - Equidistancia de curvas.
 - Área afectada en la acualidad
 - Fase 1
 - Fase 2
 - Fase 3

PLANO DE:
FASES 1 DE EXPLOTACIÓN.

TÉRMINO MUNICIPAL:
 -TAUSTE-ZARAGOZA.

Plano elaborado por:

 Jesús Dorado Sábida.
 Ingeniero Técnico de Minas
 Col. 345 Aragón.

Escala: 1:2.000
 Formato: DIN A - 2

Número de Plano
11.1 de 11

Fecha:
JULIO 2022

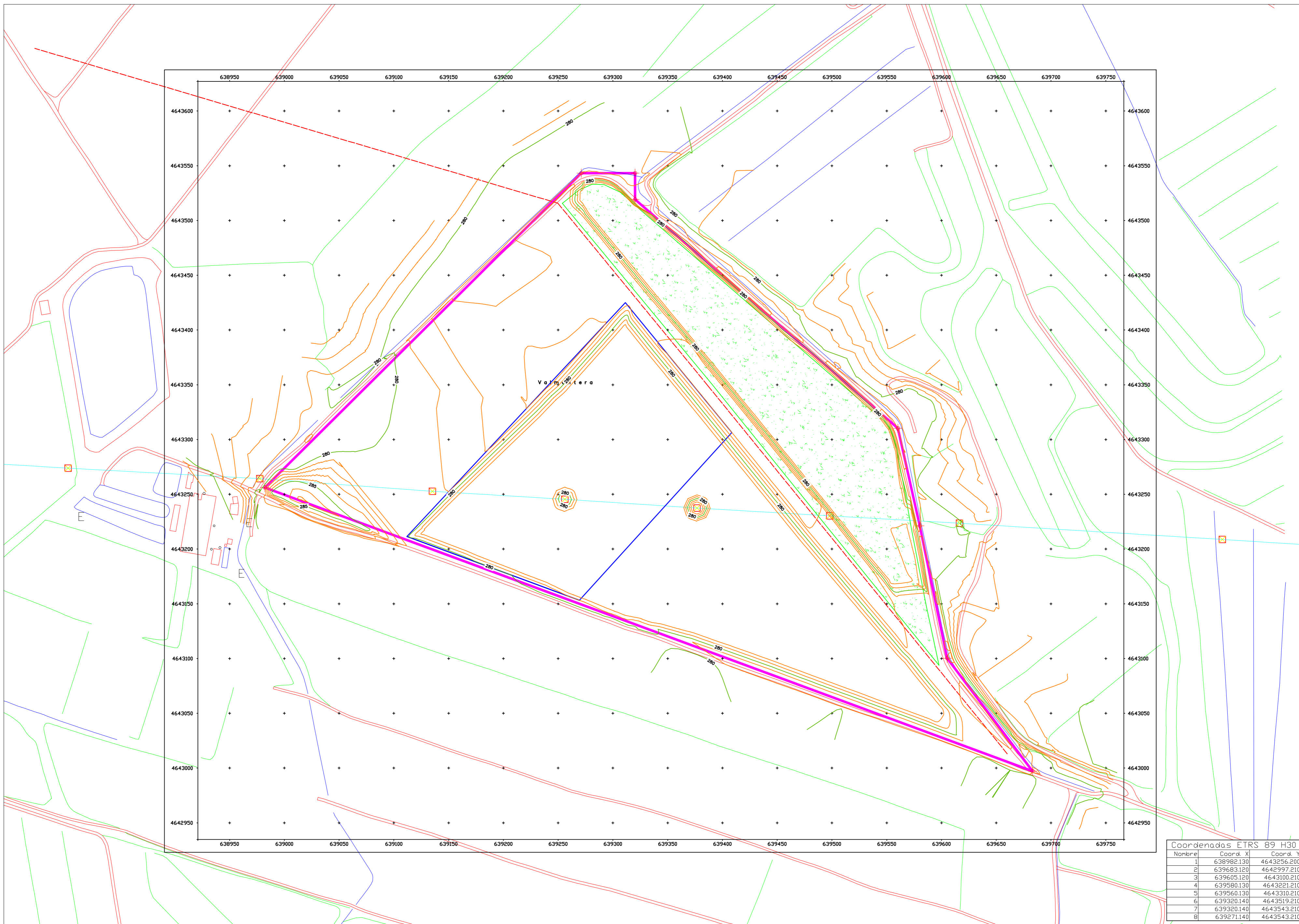

Coordenadas ETRS 89 H30		
Nombre	Coord. X	Coord. Y
1	638982.130	4643256.200
2	639683.120	4642997.210
3	639605.120	4643100.210
4	639580.130	4643221.210
5	639560.130	4643310.210
6	639320.140	4643519.210
7	639320.140	4643543.210
8	639271.140	4643543.210

PROYECTO:
**PROGRAMA DE RESTAURACIÓN
 CANTERA VALMORTERA 390**

PETICIONARIO:
**CONSTRUCCIONES
 TÉCNICAS OMEGA SL**

- LEYENDA:**
- Acceso
 - Gaseoducto.
 - Curva de Nivel
 - Curva Maestra
 - Edificio
 - Línea eléctrica.
 - Masas de arboles
 - Arroyo.-Vaguada.
 - Manantial.-Pozo.-Alberca o piscina
 - Área restaurada.
 - Vertice
 - Equidistancia de curvas.
 - Área afectada en la acualidad
 - Fase 1
 - Fase 2
 - Fase 3

PLANO DE:
FASE 2 DE EXPLOTACIÓN.

TÉRMINO MUNICIPAL:
 -TAUSTE-ZARAGOZA.

Plano elaborado por:

 Jesús Dorado Saucedá
 Ingeniero Técnico de Minas
 Col. 345 Aragón.

Escala: 1:2.000
 Formato: DIN A - 2

Número de Plano
11.2 de 11

Fecha:
JULIO 2022

© 2022. Todos los derechos reservados. Local: 00000 Zaragoza. Telf: 976.13.30.30 - Fax: e-mail: jesus@tecmina.net
 P.º Maragall 48-50 1º-1ª 08041 Barcelona Telf: 93.430.01.73 - Fax: 93.433.45.47 - e-mail: info@tecmina.net

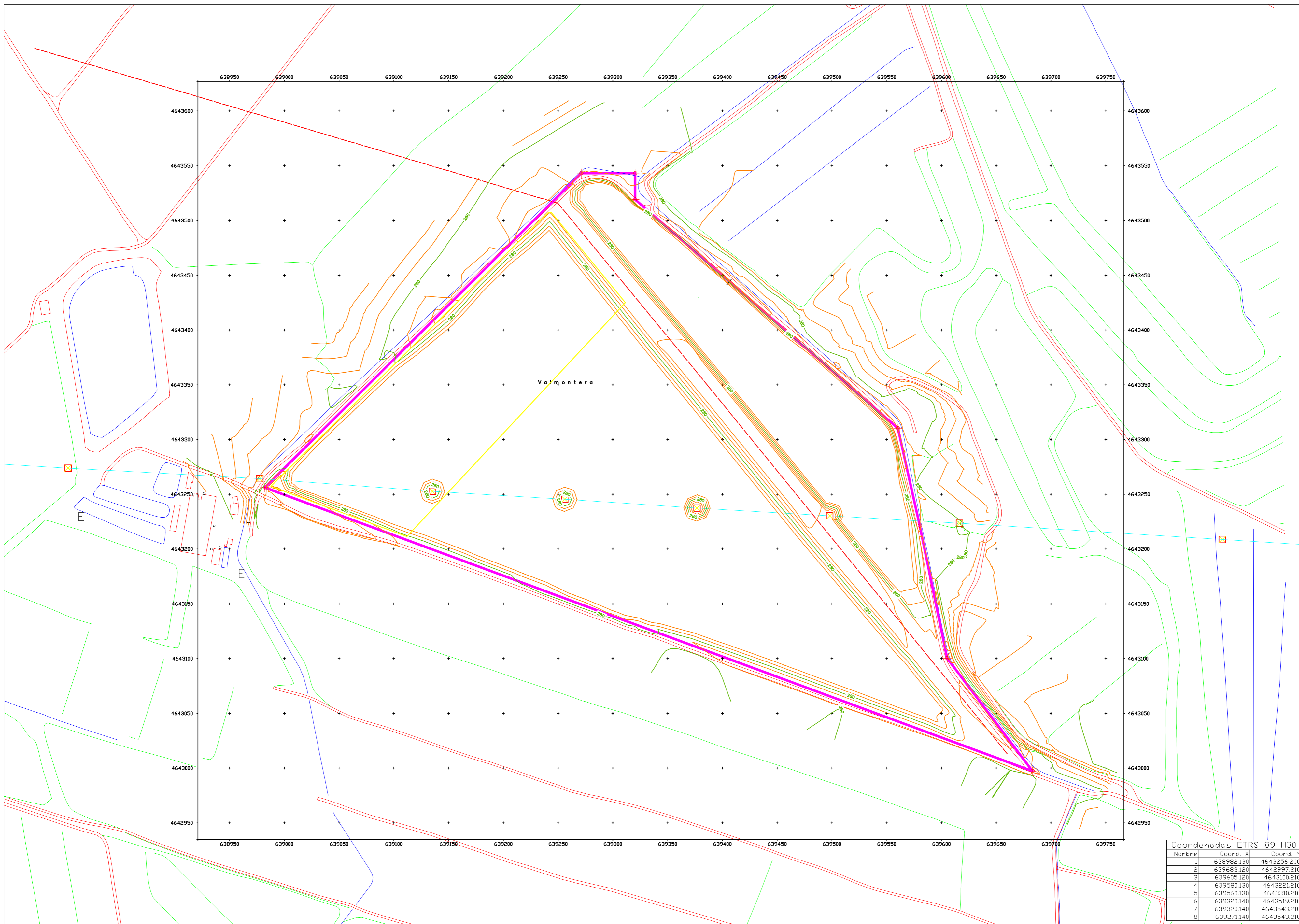

Coordenadas ETRS 89 H30		
Nombre	Coord. X	Coord. Y
1	638982.130	4643256.200
2	639683.120	4642997.210
3	639605.120	4643100.210
4	639580.130	4643221.210
5	639560.130	4643310.210
6	639320.140	4643519.210
7	639320.140	4643543.210
8	639271.140	4643543.210

PROYECTO:
**PROGRAMA DE RESTAURACIÓN
 CANTERA VALMORTERA 390**

PETICIONARIO:
**CONSTRUCCIONES
 TÉCNICAS OMEGA SL**

- LEYENDA:**
- Acceso
 - Gasoducto.
 - Curva de Nivel
 - Curva Maestra
 - Edificio
 - Línea eléctrica.
 - Masas de arboles
 - Canal de riego.
 - Arroyo.-Vaguada.
 - Manantial.-Pozo.-Alberca o piscina
 - Área restaurada.
 - Vertice
 - Equidistancia de curvas.
 - Área afectada en la acualidad
 - Fase 1
 - Fase 2
 - Fase 3

PLANO DE:
FASE 3 DE EXPLOTACIÓN.

TÉRMINO MUNICIPAL:
 -TAUSTE-ZARAGOZA.

Plano elaborado por:

 Jesús Dorado Saucedá
 Ingeniero Técnico de Minas
 Col. 345 Aragón.

Escala: 1:2.000
 Formato: DIN A - 2

Número de Plano
11.3 de 11

Fecha:
JULIO 2022

© 2022. Todos los derechos reservados. Local: 00000 Zaragoza. Tel: 976.13.30.30 - Fax: e-mail: jesus@tecnima.net
 P. Maragall 48-50 P+1º 08041 Barcelona. Tel: 93.430.01.73 - Fax: 93.433.45.47 - e-mail: info@tecnima.net